

# LATVIJAS REPUBLIKA

## ZEMES ROBEŽU PLĀNS

Zemes vienības kadastra apzīmējums: 6484 015 0340  
Adrese: "Boži", Nida, Rucavas pagasts, Rucavas novads

Plāns izgatavots pamatojoties uz Rucavas novada domes 2020. gada 22. oktobra lēmuma protokolu Nr. 15, 1.14.  
"Par izstrādātā zemes ierīcības projekta apstiprināšanu".

Zemes vienība izveidota, sadalot zemes vienību ar kadastra apzīmējumu 6484 015 0103



Robežas uzņēmētas: 2020. gada 20. novembrī

Plāna mērogs 1: 1000

Zemes vienības platība: 0.3052 ha



SIA "TOPOPROJEKTS"  
Biroja adrese: Klāva Ukstiņa iela 8, Liepāja, LV-3401  
Telefons: +371 63483194  
e-pasts: info@topoprojekts.lv  
www.topoprojekts.lv

SIA "Topoprojekts" valdes priekšsēdētājs		Gints Ķesteris	23.11.2020
Ierosinātājs ir informēts par kadastrālās uzmērīšanas laikā veiktajām darbībām, to rezultātiem.		pilnvarotā persona Gints Ķesteris	23.11.2020

ZEMES VIENĪBA UZMĒRĪTA  
LKS-92 TM  
Mēroga koeficients: 1.000009

ZEMES VIENĪBAS IZVIETOJUMA SHĒMA



x=219100  
y=317200

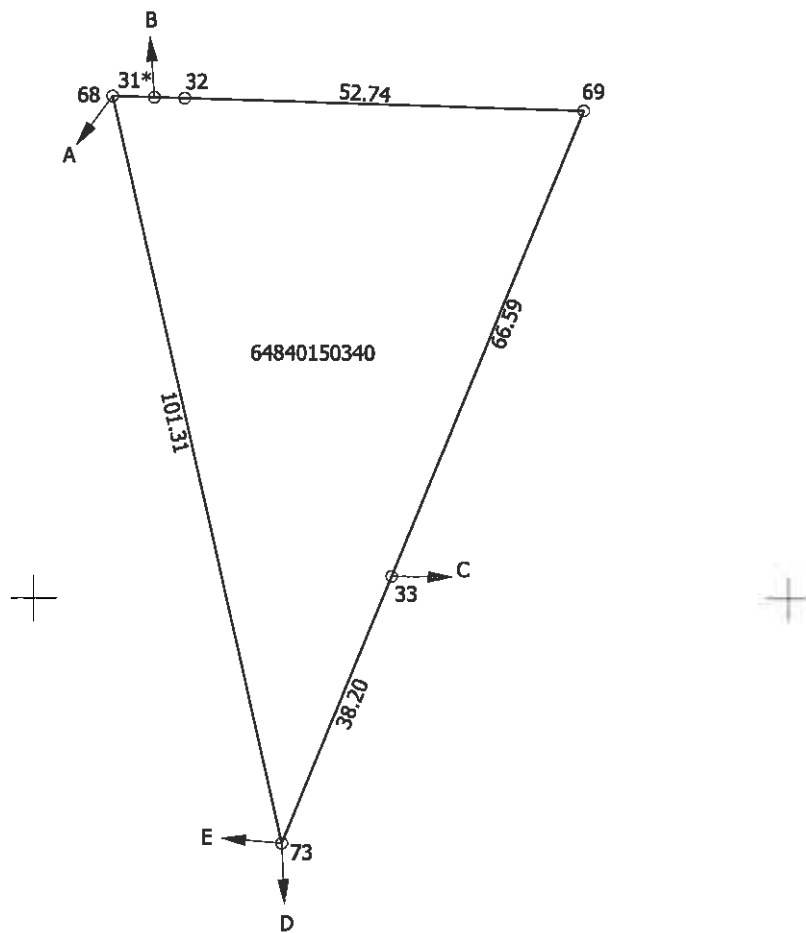

Robežojošo zemes vienību saraksts:

- no A līdz B: 64840150077
- no B līdz C: 64840150261 - "Lielgliemeži"
- no C līdz D: 64840150278 - "Jaunalviķi"
- no D līdz E: 64840150224 - "Ciboli"
- no E līdz A: 64840150341

Plāna mērogs 1: 1000

Zemes vienības platība: 0.3052 ha

Māmiņš Pauls Šaudinis (sert. Nr.AB0104, derīgs no 10.06.2014. līdz 09.06.2024.) apliecinā, ka plāns izgatavots atbilstoši Ministru kabineta 2011.gada 27.decembra noteikumiem Nr.1019 "Zemes kadastra uzņēmēšanas noteikumi"

Pauls Šaudinis

23.11.2020

# LATVIJAS REPUBLIKA



## SITUĀCIJAS PLĀNS

Zemes vienības kadastra apzīmējums: 6484 015 0340  
Adrese: "Boži", Nida, Rucavas pagasts, Rucavas novads

Situācijas elementi uzņemti: 2020. gada 20. novembrī  
Plāna mērogs 1: 1000  
Zemes vienības platība: 0.3052 ha



SIA "TOPOPROJEKTS"  
Biroja adrese: Klāva Ukstiņa iela 8, Liepāja, LV-3401  
Telefons: +371 63483194  
e-pasts: info@topoprojekts.lv  
www.topoprojekts.lv

SIA "Topoprojekts" valdes priekšsēdētājs		Gints Kešteris	23.11.2020
Ierosinātājs ir informēts par kadastrālās uzmērīšanas laikā veiktajām darbībām, to rezultātiem.		pilnvarotā persona Gints Kešteris	23.11.2020

ZEMES LIETOŠANAS VEIDU EKSPĻIKĀCIJA

Zemes vienības platība ha	Lauksaimniecībā izmantojamā zeme	tajā skaitā				Meži	Krūmāji	Purvi	Odens objektu zeme	tajā skaitā		Zeme zem ēkām un pagalmiem	Zeme zem ceļiem	Pārējās zemes
		Arauzeme	Augļu dārzi	Plavas	Ganības					zem ūdeņiem	zem zivju dīķiem			
0.3052	0.1583	-	-	0.1583	-	-	-	-	-	-	0.1422	0.0047	-	

x=219100  
y=317200

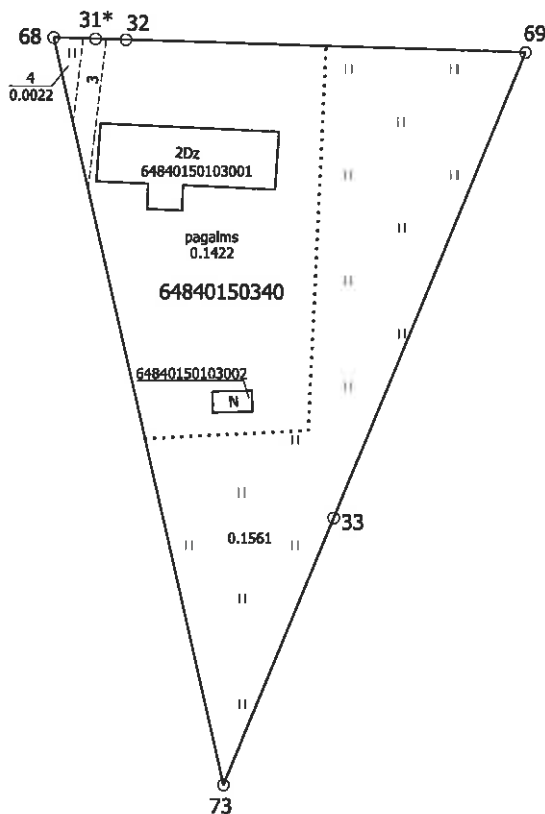

Plāna mērogs 1: 1000

Mēmiņš Pauls Šaudinis (sert. Nr.AB0104, derīgs no 10.06.2014. līdz 09.06.2024.) apliecina, ka plāns izgatavots atbilstoši Ministru kabineta 2011.gada 27.decembra noteikumiem Nr.1019 "Zemes kadastra uzmrēšanas noteikumi"

Pauls Šaudinis

23.11.2020

# LATVIJAS REPUBLIKA

## APGRŪTINĀJUMU PLĀNS

Zemes vienības kadastra apzīmējums: 6484 015 0340  
Adrese: "Boži", Nida, Rucavas pagasts, Rucavas novads

Apgrūtinājumu saraksts:

1.	7311010300 - Baltijas jūras un Rīgas jūras līča ierobežotas saimnieciskās darbības joslas teritorija - 0.3052 ha
2.	7312050601 - ekspluatācijas aizsargjoslas teritorija ap elektrisko tīklu gaisvadu līniju pilsētās un ciemos ar nominālo spriegumu līdz 20 kilovoltiem - 0.0372 ha
3.	7313050600 - dabas parka neitrālās zonas teritorija - 0.3052 ha
4.	7314020101 - vides un dabas resursu aizsardzības aizsargjoslas (aizsardzības zonas) teritorija ap kultūras pieminekli laukos - 0.3052 ha
5.	7316020100 - zemes īpašniekam nepiederoša būve vai būves daļa - 0.0195 ha

Apgrūtinājumu plāns izgatavots: 2020. gada 23. novembrī

Plāna mērogs 1: 1000

Zemes vienības platība: 0.3052 ha



SIA "TOPOPROJEKTS"  
Biroja adrese: Klāva Ukstiņa iela 8, Liepāja, LV-3401  
Telefons: +371 63483194  
e-pasts: info@topoprojekts.lv  
www.topoprojekts.lv

Saskaņoja: Rucavas novada domes izpilddirektors	Eparaksts	Edgars Bertrams	26.11.2020
SIA "Topoprojekts" valdes priekšsēdētājs		Gints Keisteris	23.11.2020
Ierosinātājs ir informēts par kadastrālās uzmērīšanas laikā veiktajām darbībām, to rezultātiem.		pilnvarotā persona Gints Keisteris	23.11.2020

x=219100  
y=317200

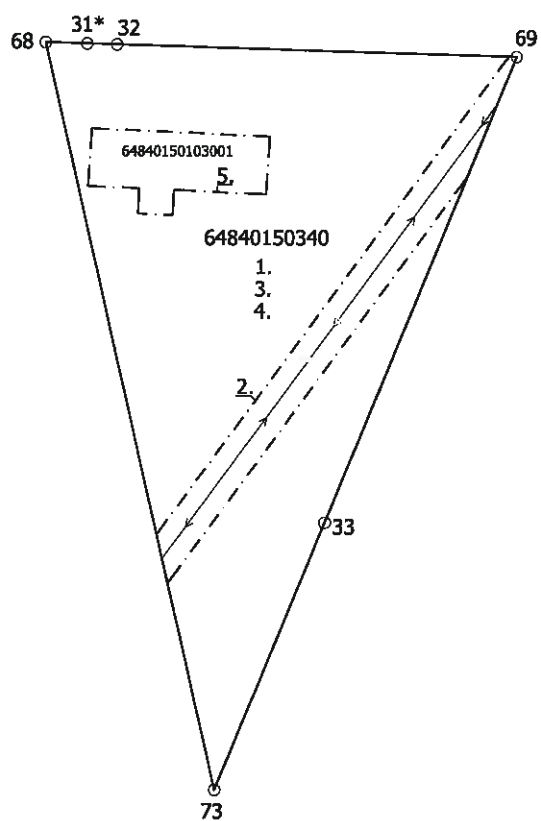

Plāna mērogs 1: 1000

Māmiēks Pauls Šaudinis (sert. Nr.AB0104, derīgs no 10.06.2014. līdz 09.06.2024.) apliecina, ka plāns izgatavots atbilstoši Ministru kabineta 2011.gada 27.decembra noteikumiem Nr.1019 "Zemes kadastra uzmērīšanas noteikumi"

Pauls Šaudinis

23.11.2020