



LATVIJAS REPUBLIKA

VALKAS RAJONA ĒVELES PAGASTA
NEKUSTAMĀ ĪPAŠUMA "ĒVELES KREJOTAVA"
kadastra Nr. 9454-007-0214

ZEMES ROBEŽU PLĀNS

ROBEŽAS NOTEIKTAS PAMATOJOTIES UZ VALKAS RAJONA JĒRCĒNU PAGASTA TAUTAS DEPUTĀTU
PADOMES 1992.GADA 14.FEBRUĀRA 19.SASAUKUMA 12.SESIJAS LĒMUMU

ROBEŽU PLĀNS SASTĀDĪTS PĒC 2004.GADA ZEMES KADASTRĀLĀS UZMĒRĪŠANAS MATERIĀLIEM
MĒROGĀ 1:2 000

Zemes kopplatība ir **2.25 ha**

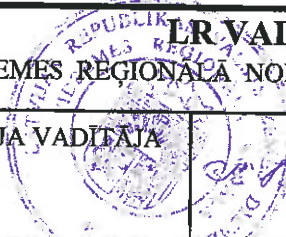
 <p>LR VALSTS ZEMES DIENESTS VIDZEMES REĢIONĀLA NODAĻA KADASTRA PĀRVALDE VALKAS BIROJS</p>		
BIROJA VADITĀJA	N.Paukšēna	29.10.2005.

EKSPĻĪKĀCIJA														
Zemes gabala Nr.	Kopplatība, ha	tai skaitā					Nosusināta	Meži	Krūņai	Pūrvi	Ēkas, pagalmi	Ūdeņi	Ceļi	Pārējās zemes
		no tās												
		Lauksaimniec. izmantotā zeme	Trūmi un atņemtas zemes	Augļu dārzai	Pļavas	Ganības								
225	117	0.42	-	0.34	0.41	0.34	0.26	0.05	-	0.71	-	0.02	0.04	

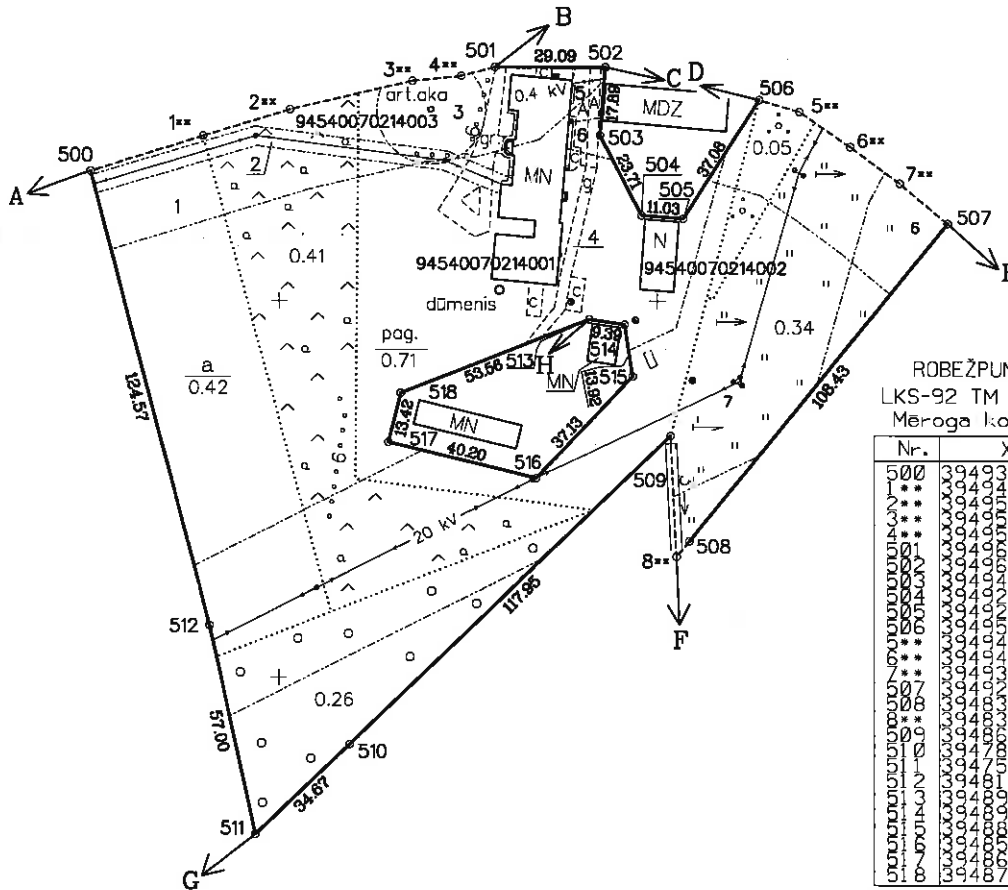
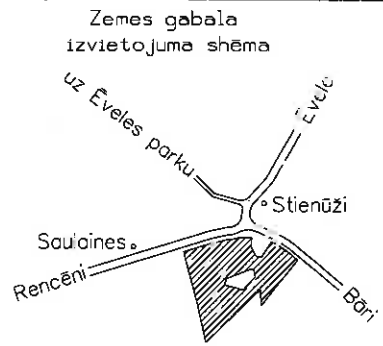

ROBEŽPUNKTU KOORDINĀTES
LKS-92 TM KOORDINĀTU SISTĒMĀ
Mēroga koeficients 0.999705

Nr.	X	Y
500	944000.000	100000.000
501	944000.000	100000.000
502	944000.000	100000.000
503	944000.000	100000.000
504	944000.000	100000.000
505	944000.000	100000.000
506	944000.000	100000.000
507	944000.000	100000.000
508	944000.000	100000.000
509	944000.000	100000.000
510	944000.000	100000.000
511	944000.000	100000.000
512	944000.000	100000.000
513	944000.000	100000.000
514	944000.000	100000.000
515	944000.000	100000.000
516	944000.000	100000.000
517	944000.000	100000.000
518	944000.000	100000.000
519	944000.000	100000.000
520	944000.000	100000.000

ap** analītiski noteiktie robežpunkti
Platība dabā 2.25 ha

Nekustamā īpašuma lietošanas tiesību aprūtinājumi

- 1.020305 aizsargjosla gar autoceļu Rencēni-Burtnieki-Daksti-Veckārkī - 0.28 ha
- 2.020402 aizsargjosla gar SIA "Lattelekom" gaisvadu līniju - 0.06 ha
- 3.020207 stingra režīma artēziskā urbuma aizsargjosla - 0.05 ha
- 4.050203 ceļa servitūts par labu uz braucamo daļu - 0.02 ha
- 5.020501 aizsargjosla gar elektrisko tīklu gaisvadu līniju ar nominālo spriegumu 0.4 kV - 0.01 ha
- 6.020305 aizsargjosla gar Ēveles pagasta pašvaldības autoceļu Stienūži-Bāri-Jērcēnu pagasta robeža - 0.16 ha
- 7.020501 aizsargjosla gar elektrisko tīklu gaisvadu līniju ar nominālo spriegumu 20 kV - 0.79 ha

Ortofotokartes Nr.5411-15
MĒROGS 1:2 000



Robežojošās zemes

- A līdz B Satiksmes ministrijas zeme-autoceļš
- H līdz C Ēveles pag. pašvaldības zeme-autoceļš
- D līdz D brīvā valsts zeme
- D līdz E Ēveles pag. pašvaldības zeme-autoceļš
- E līdz F zemes īpašums "Rudzīši"
- F līdz G Zemkopības ministrijas meža zeme
- G līdz A zemes īpašums "Saulītes"
- H līdz H brīvā valsts zeme

VZD Vidzemes reģionālās nodaļas Pasūtījumu izpildes pārvaldes MERNIECĪBAS UN TOPOGRĀFIJAS DAĻA			
Pierēma	<i>[Signature]</i>	A.Indusa	21.10.2004.
Mērnieks	<i>[Signature]</i>	D.Perfilova	16.09.2004.
Zīmēja	<i>[Signature]</i>	D.Perfilova	20.09.2004.